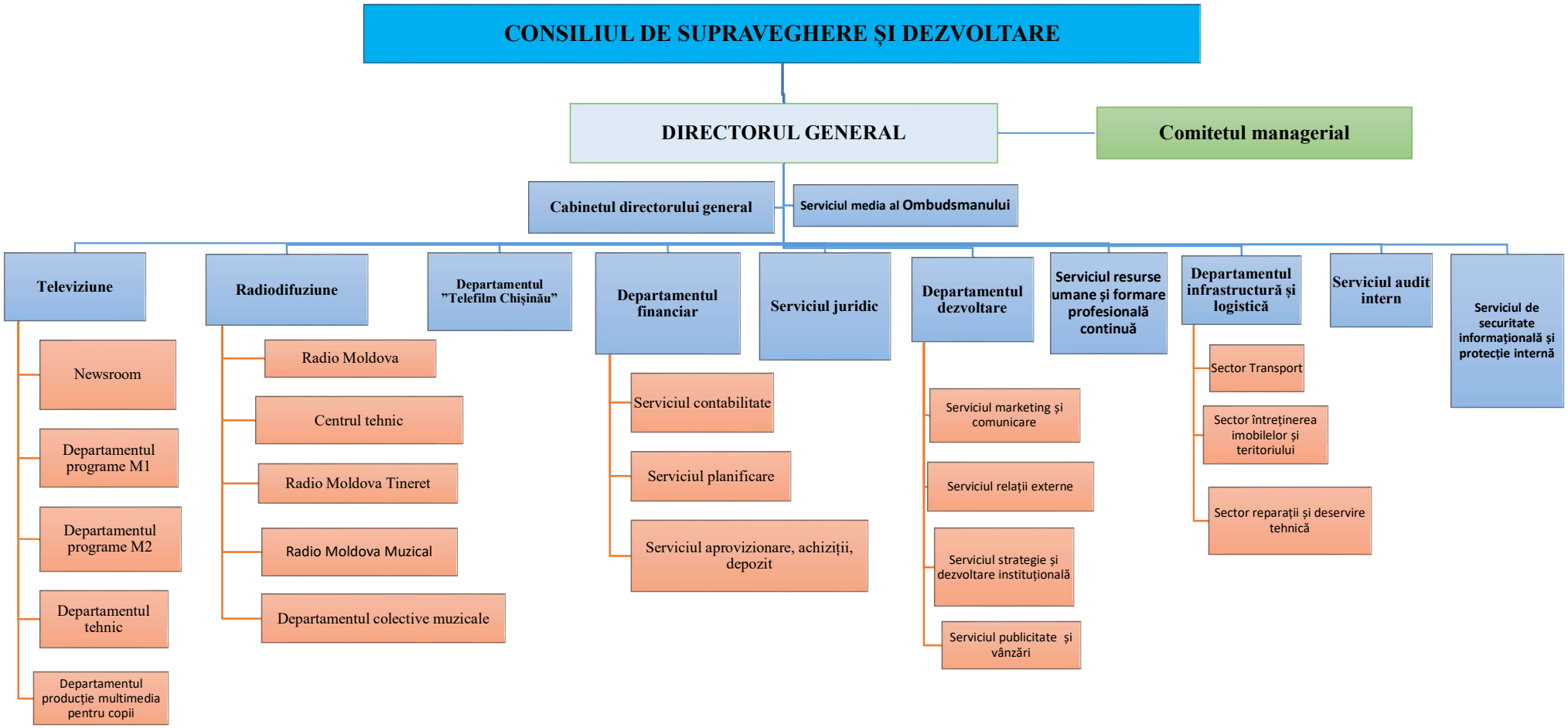
CONSILIUL DE SUPRAVEGHERE ŞI DEZVOLTARE
DIRECTORUL GENERAL
Comitetul managerial
Cabinetul directorului general
Serviciul media al Ombudsmanului
Televiziune
Newsroom
Departamentul programe M1
Departamentul programe M2
Departamentul tehnic
Departamentul producţie multimedia pentru copii
Radiodifuziune
Radio Moldova
Centrul tehnic
Radio Moldova Tineret
Radio Moldova Muzical
Departamentul colective muzicale
Departamentul "Telefilm Chişinău"
Departamentul financiar
Serviciul contabilitate
Serviciul planificare
Serviciul aprovizionare, achiziţii, depozit
Serviciul juridic
Departamentul dezvoltare
Serviciul marketing şi comunicare
Serviciul relaţii externe
Serviciul strategie şi dezvoltare instituţională
Serviciul publicitate şi vânzări
Serviciul resurse umane şi formare profesională continuă
Departamentul infrastructură şi logistică
Sector Transport
Sector întreţinerea imobilelor şi teritoriului
Sector reparaţii şi deservire tehnică
Serviciul audit intern
Serviciul de securitate informaţională şi protecţie internă